



INDICADORES

de COYUNTURA

AGROPECUARIA

Al 12 de agosto, según el **Panorama Agrícola Semanal**, se encuentra casi finalizada la cosecha de maíz habiéndose cosechado 2,59 millones hectáreas de las 2,6 millones de hectáreas estimadas cosechables. Para el caso del trigo 2010/11, ha avanzando la siembra un 93,1% de las 4,2 millones de hectáreas estimadas a implantar.

Las **cotizaciones del mercado a término** presentaron las siguientes variaciones mensuales: trigo 21,9%, maíz 9,1% y soja 8,3%.

El **dólar agrario** correspondiente al mes de julio presentó los siguientes valores: soja \$1,03; trigo \$1,22; girasol \$1,07 y maíz \$1,26.

Los **costos directos** de los cuatros cultivos variaron con respecto de la campaña anterior de la siguiente manera: maíz (8,9%), soja (11,9%), trigo (10,8%) y girasol (11,8%). Con respecto al mes anterior las variaciones fueron -0,2% para el maíz, -0,3% para la soja, mientras que para el trigo y el girasol no hubo variaciones significativas.

La **venta de maquinaria agrícola** al mes de junio presentó las siguientes variaciones con respecto al mismo mes del año anterior: Tractores 84%, cosechadoras 21%.

**Precios de las carnes.** Para la vacuna, los precios con respecto al mes pasado presentaron las siguientes variaciones: para las categorías novillos (-0,3%), novillitos (-4,3%) y terneros (-5,9%).

**Indicadores de carne bovina, porcina y aviar al mes de junio.** Las exportaciones de carne vacuna verificaron un incremento del 19,8% respecto del mes anterior. La producción avícola presentó una suba del 4,1% con respecto al mes pasado. En cuanto a la faena porcina, esta presentó un descenso con respecto al mes anterior del orden del 3,9%

INSTITUTO DE ESTUDIOS ECONÓMICOS

BOLSA DE CEREALES

## Panorama Agrícola (en millones de hectáreas)

Cultivo	Área cosechable 09/10	Área cosechada 08/09	variación	Progreso comparativo de la cosecha al 12/08	
				Campaña 09/10	Campaña 08/09
Maíz	2,59	2,46	5,2%	99,7%	100%
Cultivo	Área a implantar 10/11	Área implantada 09/10	variación	Progreso comparativo de la siembra al 12/08	
				Campaña 10/11	Campaña 09/10
Trigo	4,2	3,33	26,1%	93,1 %	95,0%

Fuente: Departamento de Estimaciones y Proyecciones Agrícolas de la Bolsa de Cereales.

## Cotizaciones Cámaras Arbitrales (en pesos, por tonelada)

	12/08/10	12/07/10	Variación	12/08/09	Variación
Trigo Bahía Blanca	s/c	s/c	-	s/c	-
Maíz Rosario	539,0	s/c	-	s/c	-
Soja Rosario	1056,0	969,8	8,9%	1000,0	5,6%
Girasol Bahía Blanca	1080,0	910,0	18,7%	760,0	42,1%

## Cotizaciones Mercado a Término (a cosecha, en dólares por tonelada)

	12/08/10	12/07/10	Variación	12/08/09	Variación
Trigo Bs. As. – Enero/11	180,5	148,0	21,9%	162,0	11,4%
Maíz Rosario – Abril/11	132,0	121,0	9,1%	119,5	10,5%
Soja Rosario – Mayo/11	248,3	229,0	8,3%	231,9	7,1%
Girasol Rosario –Marzo/11	269,0	s/c	-	223,0	20,6%



**Dólar Agrario** (comparación respecto a diciembre de 2001)

Dólar Banco Central Julio \$ 3,93	Derechos de Exportación				Dólar Agrario
	Soja 35%	Girasol 32%	Trigo 23%	Maíz 20%	Soja \$ 1,03 Girasol \$ 1,07 Maíz \$ 1,26 Trigo \$ 1,22

**Dólar agrario - Soja y girasol**

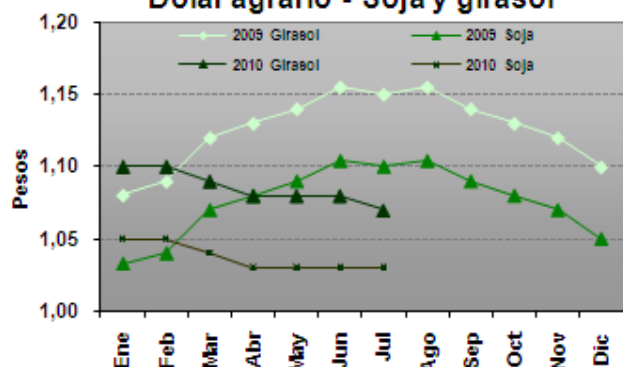

**Dólar agrario - Trigo y maíz**

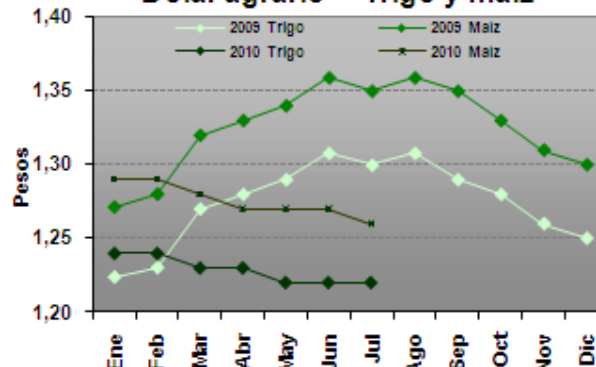

Los datos se obtuvieron con la cotización del dólar promedio mensual del BCRA y de la variación del IPC del mes correspondiente.

Fuente: Elaboración propia en base a datos del INDEC y BCRA.

**Precios de la Tierra** (en dólares por hectárea. Fuente: Compañía Argentina de Tierras)

Zona	Agosto 10	Julio 10	Variación	Agosto 2009	Variación
Maicera	13.000	13.000	-	10.200	27,4%
Triguera	5.500	5.000	10%	4.500	22,2%
Invernada	7.000	7.000	-	5.500	27,3%

**Gastos de Estructura** (en USD por ha. Fuente: revista Márgenes Agropecuarios)

Explotación (1000 ha.)	Agosto 10	Julio10	Variación	Agosto 2009	Variación
Maíz y soja	148,8	147,8	0,7%	137,8	7,9%
Trigo y girasol	137,4	136,4	0,7%	127,2	8,0%
Invernada	114,5	113,7	0,7%	106,0	8,0%



**Índice de costos de los principales insumos**  
(en base a costos directos, zona núcleo)

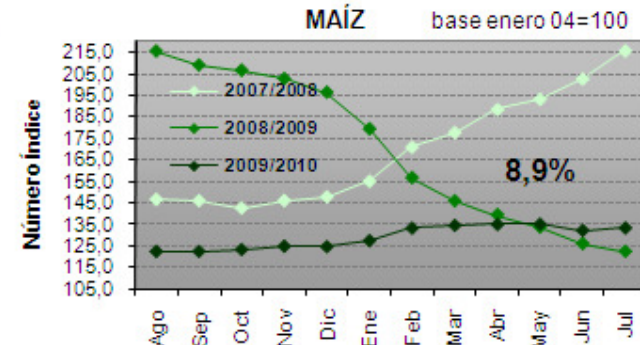
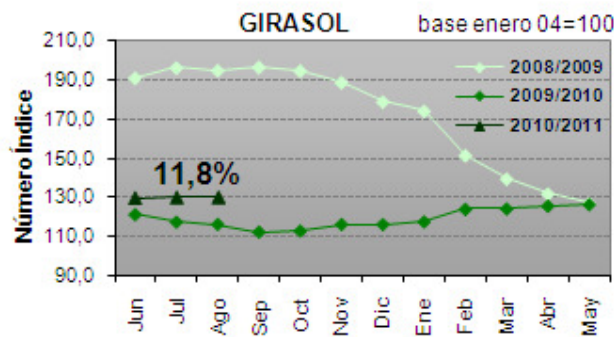
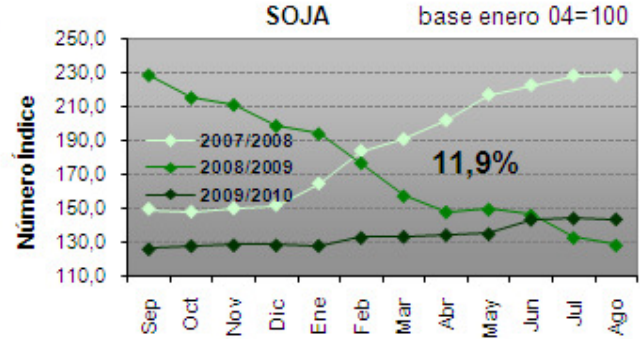
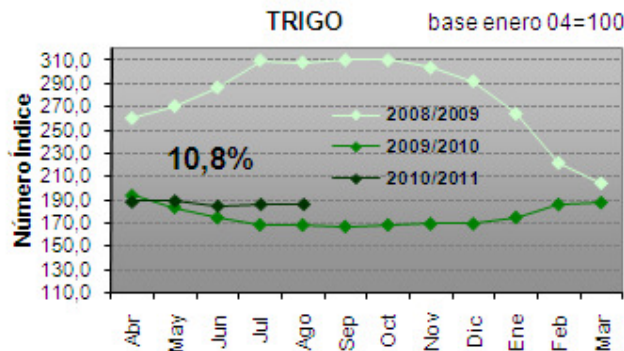

Fuente: Elaboración propia en base a datos de la revista Márgenes Agropecuarios.

**Venta de Maquinaria** (en unidades vendidas. Fuente: Asociación de Fábricas de Tractores)

	Junio 2010	Mayo 2010	Variación	Junio 2009	Variación
<b>Tractores</b>	576	407	41,5%	313	84,0%
<b>Cosechadoras</b>	23	17	35,3%	19	21,0%

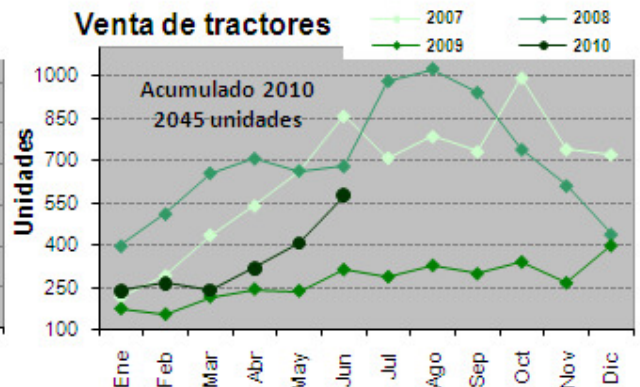
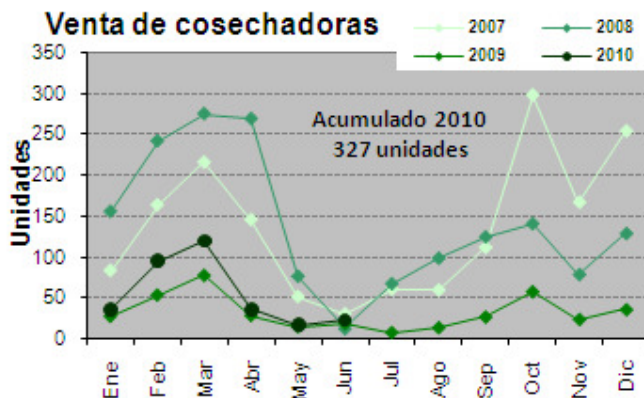

Fuente: Elaboración propia en base a datos de AFAT.



**Precios promedio mensuales.**

Fuente: Mercado de Liniers S.A., SAGPyA y ONCCA

<i>Bovinos</i>	<b>Julio 2010</b>	Junio 2010	<i>Variación</i>	Julio 2009	<i>Variación</i>
<b>Novillos*</b>	<b>6,23</b>	6,25	-0,3%	3,24	92,3%
<b>Novillitos*</b>	<b>6,41</b>	6,70	-4,3%	3,37	90,2%
<b>Terneros*</b>	<b>6,83</b>	7,26	-5,9%	3,55	92,4%
<b>Índice Novillo Mercado de Liniers</b>	<b>6,16</b>	6,20	-0,6%	3,17	94,3%
<b>Índice General ONCCA</b>	<b>5,38</b>	5,54	-2,9%	3,36	60,1%
<i>Porcinos</i>					
<b>Capón sin tipificar –Modalidad pie</b>	<b>4,63</b>	4,44	4,3%	2,91	59,1%
<i>Pollos</i>					
<b>Precio consumidor</b>	<b>s/d</b>	s/d	-	3,76	-

\*Mediante la disposición 5701/2005 de la Oficina de Control Comercial Agropecuario del 06/12/2005, se modificaron los rangos a utilizar para la clasificación de vacunos en pie con destino a faena, basados en peso, estado sexual y conformación de los mismos. Por ello, la comparación interanual se realiza contra categorías cuyos rangos de peso, estado sexual y conformación son diferentes.

**Indicadores de carne bovina, porcina y avícola**

Fuente: ONCCA y SAGPyA

<b>Item</b>	<b>Junio 2010</b>	<b>Mayo 2010</b>	<i>Variación</i>	Junio 2009	<i>Variación</i>
<b>Producción bovina</b> (miles de tn)	<b>s/d</b>	200,0	-	301,0	-
<b>Faena bovina</b> (miles de cabezas)	<b>s/d</b>	930,0	-	1.427,9	-
<b>Porcentaje de Hembras en faena</b>	<b>s/d</b>	s/d	-	51,9%	-
<b>Exportaciones bovinas</b> (tn)	<b>22.890</b>	19.104	19,8%	59.067	-61,2%
<b>Faena porcina</b> (cabezas)	<b>245.802</b>	255.959	-3,9%	285.377	-13,9%
<b>Impto. Productos porcinos</b> (tn)	<b>2.668</b>	3.243	-17,7%	2.376	12,3%
<b>Producción avícola</b> (miles de tn)	<b>126,0</b>	121,0	4,1%	128,0	-1,5%
<b>Faena avícola</b> (miles de cabezas)	<b>49.199,0</b>	47.207,0	4,2%	48.593,0	1,2%
<b>Exportaciones avícolas</b> (miles de tn)	<b>25,0</b>	25,2	-0,8%	20,3	23,1%

\*Datos provisorios sujetos a revisión

**Feedlot** (Fuente: revista Márgenes Agropecuarios)

<b>Item</b>	<b>Agosto 2010</b>	<b>Julio 2010</b>	<i>Variación</i>	Agosto 2009	<i>Variación</i>
<b>Ración US\$/Tn.</b>	<b>142</b>	<b>142,3</b>	-0,2%	114,8	23,7%
<b>Sanidad US\$/cab.</b>	<b>10,9</b>	<b>10,9</b>	-	2,9	275,9%

\* La sanidad consiste en desparasitación y vacunas.